

2022년도 발전계획 성과지표  
자체평가 결과보고서

2023. 01.

기획조정실 전략기획팀

# <2022년도 발전계획 성과지표 자체평가 실시 결과 보고>

## 1. 평가목적

「2019-2023 중장기 발전계획(수정본)」 추진전략에 따른 성과지표의 2022년도 달성 수준에 대한 자체평가를 실시하여 발전계획의 추진성과 및 효과를 제고하고, 대학의 교육목표 달성과 교육품질을 지속적으로 개선하기 위함

## 2. 관련근거

- 가. 「2019-2023 중장기 발전계획(수정본)」 (2022.02.28 수정)
- 나. 「발전계획 추진 점검 및 평가에 관한 지침」 (2023.01.02. 개정)

## 3. 평가기간: 2023.01.04. ~ 2023.01.31.

## 4. 평가영역: 학생, 교원, 교육운영, 교육성과

## 5. 추진체계

가. 추진조직

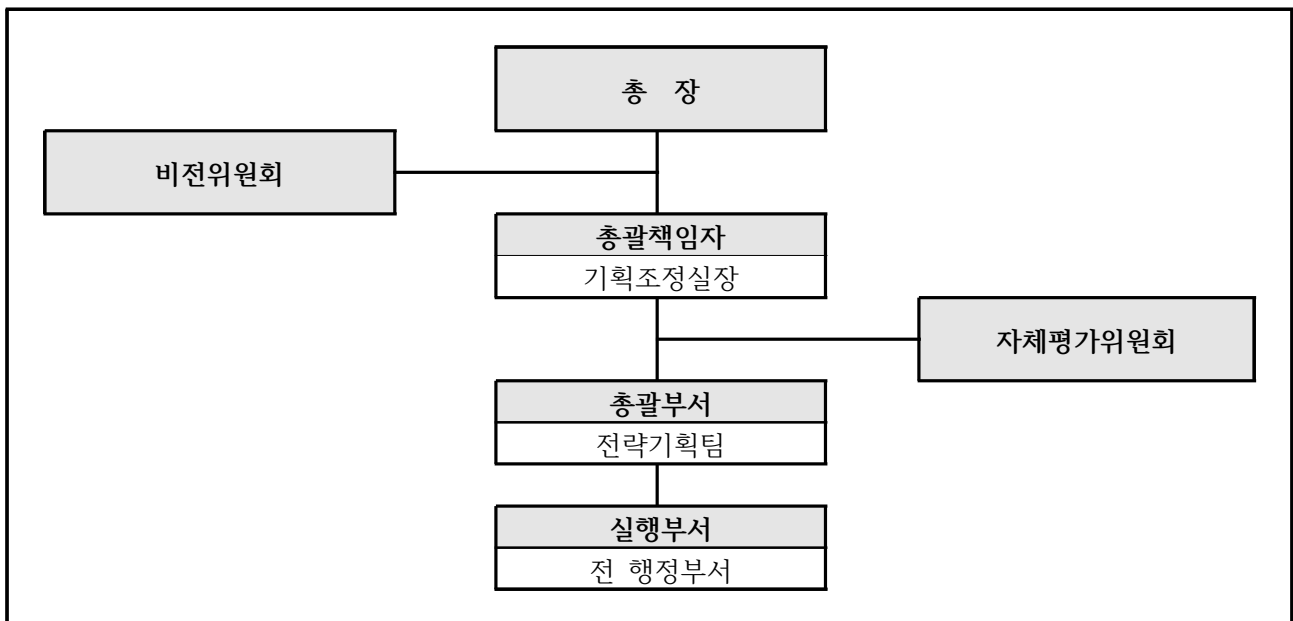

나. 주요조직 구성  
- 자체평가위원회

직책	소속	성명	임기	비고
위원장	기획조정실	김건우	2022.03.01. ~	기획조정실장
위원	안경광학과	강성수	2022.03.01. ~ 2023.02.28.	
위원	보건복지경영과	박서윤	2022.03.01. ~ 2023.02.28.	
위원	사회복지과	신민정	2022.03.01. ~ 2023.02.28.	
위원	간호학과	이경민	2022.03.01. ~ 2023.02.28.	
위원	유아교육과	이신주	2022.03.01. ~ 2023.02.28.	
위원	스포츠레저과	전병덕	2022.03.01. ~ 2023.02.28.	

- 비전위원회

직책	소속	성명	임기	비고
위원장	기획조정실	김건우	2022.03.01. ~	기획조정실장
위원	교학지원처	김은영	2022.03.01. ~	교학지원처장
위원	입학홍보처	김이영	2022.03.01. ~	입학홍보처장
위원	취업지원처	장현철	2022.03.01. ~	취업지원처장
위원	평생직업교육처	이계희	2022.03.01. ~	평생직업교육처장
위원	행정지원처	박종화	2022.03.01. ~	행정지원처장
위원	간호학과	권경희	2022.03.01. ~ 2023.02.28.	
위원	VR콘텐츠과	이대현	2022.03.01. ~ 2023.02.28.	
위원	호텔항공관광과	이신우	2022.03.01. ~ 2023.02.28.	
위원	치기공과	이종화	2022.03.01. ~ 2023.02.28.	
위원	ABC과	엄기열	2022.03.01. ~ 2023.02.28.	
위원	유아교육과	이소영	2022.03.01. ~ 2023.02.28.	

다. 업무 및 역할

구분	역할내용	비고
총장	- 성과지표 자체평가 실시 계획안 승인 - 성과지표 자체평가 결과보고서 최종 승인 - 성과지표 자체평가 결과 보완계획안 승인	
자체평가위원회	- 성과지표 자체평가 결과 심의 - 성과지표 자체평가 결과 개선권고	
비전위원회	- 성과지표 자체평가 결과 보완계획안 심의	
총괄책임자	- 성과지표 자체평가 실시 계획안 수립 총괄 - 성과지표 자체평가 서면 및 증빙자료 평가 총괄 - 성과지표 자체평가 결과 환류 및 공시 총괄	기획조정실장
총괄부서	- 성과지표 자체평가 실시 계획안 수립 - 성과지표 자체평가 보고서 및 증빙자료 종합 - 성과지표 자체평가 서면 및 증빙자료 평가 - 성과지표 자체평가 결과보고서 작성 - 성과지표 자체평가 결과 보고 및 공시 - 성과지표 자체평가 결과 보완계획안 수립	전략기획팀
실행부서	- 성과지표 자체평가 보고서 작성 및 제출 - 성과지표 자체평가 증빙자료 준비 - 성과지표 자체평가 결과 분석 및 개선과제 도출	전행정부서

## 6. 평가절차 및 일정

단 계	실시내용	담당기구	기 간
1	- 성과지표 자체평가 실시 계획 수립 및 보고	총괄책임자, 총괄부서	'23.01.04.
2	- 성과지표 자체평가 실시 계획 공지 및 실시 안내	총괄부서	'23.01.04.
3	- 성과지표 자체평가 보고서 작성 및 제출	실행부서	'23.01.05. ~ 01.13.
4	- 성과지표 자체평가 증빙자료 준비	실행부서	
5	- 성과지표 자체평가 보고서 및 증빙자료 종합	총괄부서	'23.01.16. ~ 01.17.
6	- 성과지표 자체평가 서면 및 증빙자료 평가	총괄책임자, 총괄부서	'23.01.17. ~ 01.19.
7	- 성과지표 자체평가 결과보고서 작성	총괄부서	
8	- 성과지표 자체평가 결과 심의(개선권고)	자체평가위원회	'23.01.19. ~ 01.26.
9	- 성과지표 자체평가 결과 보고 및 공지	총괄부서	'23.02.01.
10	- 성과지표 자체평가 결과 분석 및 개선과제 도출	실행부서	'23.02.01. ~ 02.17.
11	- 성과지표 자체평가 결과 보완계획안 수립	총괄책임자, 총괄부서	
12	- 성과지표 자체평가 결과 보완계획안 심의	비전위원회	'23.02.17. ~ 02.26.
13	- 성과지표 자체평가 결과 보완계획안 승인 및 공지	총장	'23.02.27. ~ 02.28.

## 7. 평가결과 및 판정

가. 평가결과(점수 총괄표)

※ \* 가 표시된 지표는 실적 수준이 낮아야 우수한 지표

평가영역	성과지표	배점	지표점수	만점기준	달성값	증감
학생	신입생충원율	7.0	7.0	100.0%	100.0%	=
	재학생충원율	7.0	7.0	90.0%	92.0%	▲
	중도탈락률 *	2.0	1.4	7.0%	11.1%	▽
	학업유지지수	4.0	3.4	5.9	5.1	▽
소계		20.0	18.8			
교원	교원확보율	5.0	5.0	90.0%	93.1%	▲
	전임교원확보율	7.0	6.6	58.0%	54.8%	▽
	전임교원 강의담당비율	2.0	2.0	40.0%	43.9%	▲
	전임교원 1인당 연구실적	2.0	2.0	0.60	0.64	▲
소계		16.0	15.6			
교육운영	교육품질관리(CQI) 평가결과	2.0	2.0	80.0	80.1	▲
	학생 비교과프로그램 참여율	5.0	5.0	340.0%	350.7%	▲
	학생 상담 및 지도 실적	2.0	2.0	80.0	107.3	▲
	강좌당 학생 수 *	2.0	2.0	39.1	29.9	▲
	교육비환원율	8.0	8.0	145.0%	158.7%	▲
	장학금지급률	2.0	2.0	15.2%	17.6%	▲
	학생1인당 실험실습비	2.0	2.0	157,000.0	663,395.2	▲
	학생1인당 도서구입비	2.0	2.0	32,500.0	40,968.3	▲
	교사확보율	2.0	2.0	161.3%	203.8%	▲
	가족회사 체결 및 유지 실적	2.0	1.7	385	323	▽
현장실습이수율	2.0	2.0	42.0%	100.4%	▲	
소계		31.0	30.7			
교육성과	취업률	8.0	6.9	73.4%	63.7%	▽
	유지취업률	5.0	5.0	81.0%	84.1%	▲
	사회맞춤형 협약산업체 취업률	2.0	1.2	64.6%	38.3%	▽
	진학률	2.0	2.0	4.9%	7.6%	▲
	자격증취득률	5.0	5.0	40.0%	42.6%	▲
	IST인증률	6.0	6.0	46.0%	56.2%	▲
	교육수요자 만족도	5.0	4.9	4.2	4.1	▽
소계		33.0	31.0			
총점		100.0	96.1	평가등급	S	

나. 평가판정

- 전체 지표점수: 96.1 / 100점
- 평가등급: S등급(매우 우수)

판정등급	점수구간	판정결과
S등급	95점 이상	매우 우수
A등급	90점 이상 ~ 95점 미만	우수
B등급	80점 이상 ~ 90점 미만	보통
C등급	70점 이상 ~ 80점 미만	미흡
D등급	70점 미만	매우 미흡

다. 세부내용: [첨부] 2022년도 발전계획 성과지표 자체평가 세부결과표 참조

8. 평가결과 활용

- 가. 「2024-2028 중장기 발전계획」 수립을 위한 기초자료 활용
- 나. 2023학년도 대학 행정부서 및 학과 사업계획 기초자료 활용
- 다. 대학알리미 및 대학 홈페이지 정보공시 자료 활용
- 라. 정부 대학평가 및 재정지원사업 관련 실적으로 활용

[첨부]



## 2022년도 발전계획 성과지표 자체평가 세부결과표

2023. 01.

## 2022년도 발전계획 성과지표 자체평가 점수 총괄표

### ※ 평가방법

실적 수준이 높아야 우수한 지표: 배점 × (지표 달성값 / 만점기준)

실적 수준이 낮아야 우수한 지표: 배점 - (지표 달성값 / 만점기준 - 1)

### ※ 평가판정

95점 이상: S등급(매우 우수) / 90점 이상 ~ 95점 미만: A등급(우수) / 80점 이상 ~ 90점 미만: B등급(보통)

70점 이상 ~ 80점 미만: C등급(미흡) / 70점 미만: D등급(매우 미흡)

평가영역	평가항목 (성과지표)	배점	지표점수	만점기준	달성값	증감 (만점기준 대비)
학생	01. 신입생총원율	7.0	7.0	100.0%	100.0%	=
	02. 재학생총원율	7.0	7.0	90.0%	92.0%	▲
	03. 중도탈락률 *	2.0	1.4	7.0%	11.1%	▽
	04. 학업유지지수	4.0	3.4	5.9	5.1	▽
소계		20.0	18.8			
교원	05. 교원확보율	5.0	5.0	90.0%	93.1%	▲
	06. 전임교원확보율	7.0	6.6	58.0%	54.8%	▽
	07. 전임교원 강의담당비율	2.0	2.0	40.0%	43.9%	▲
	08. 전임교원 1인당 연구실적	2.0	2.0	0.60	0.64	▲
소계		16.0	15.6			
교육운영	09. 교육품질관리(CQI) 평가결과	2.0	2.0	80.0	80.1	▲
	10. 학생 비교과프로그램 참여율	5.0	5.0	340.0%	350.7%	▲
	11. 학생 상담 및 지도 실적	2.0	2.0	80.0	107.3	▲
	12. 강좌당 학생 수 *	2.0	2.0	39.1	29.9	▲
	13. 교육비환원율	8.0	8.0	145.0%	158.7%	▲
	14. 장학금지급률	2.0	2.0	15.2%	17.6%	▲
	15. 학생1인당 실험실습비	2.0	2.0	157,000.0	663,395.2	▲
	16. 학생1인당 도서관구입비	2.0	2.0	32,500.0	40,968.3	▲
	17. 교사확보율	2.0	2.0	161.3%	203.8%	▲
18. 가족회사 체결 및 유지 실적	2.0	1.7	385	323	▽	
19. 현장실습이수율	2.0	2.0	42.0%	100.4%	▲	
소계		31.0	30.7			
교육성과	20. 취업률	8.0	6.9	73.4%	63.7%	▽
	21. 유지취업률	5.0	5.0	81.0%	84.1%	▲
	22. 사회맞춤형 협약산업체 취업률	2.0	1.2	64.6%	38.3%	▽
	23. 진학률	2.0	2.0	4.9%	7.6%	▲
	24. 자격증취득률	5.0	5.0	40.0%	42.6%	▲
	25. IST인증률	6.0	6.0	46.0%	56.2%	▲
26. 교육수요자 만족도	5.0	4.9	4.2	4.1	▽	
소계		33.0	31.0			
총점		100.0	96.1	평가등급		S

※ \* 가 표시된 지표는 실적 수준이 낮아야 우수한 지표

## 신입생충원율(핵심)

지표명: 신입생충원율

정의: 입학정원 대비 정원 내 신입생 수 비율

자료산출식: (정원내 입학자 수 / 입학정원) × 100

조사년도	정원내 입학자 수 (A)	입학정원 (B)	신입생충원율 (A/B)×100	목표값	비고
2019	1,367	1,400	97.6%	100.0%	
2020	1,274	1,380	92.3%	100.0%	
2021	1,228	1,340	91.6%	100.0%	
2022	1,220	1,220	100.0%	100.0%	
2023			#DIV/0!	100.0%	

### ※ 자료기준일

정원내 입학자 수, 입학정원: 조사년도 4.1.

### ※ 자체평가 내용

4차년도 실적값	100.0%	
4차년도 달성도	100.0%	
목표값 대비 증감	=	0.0%
전년 대비 증감	▲	8.4%
☞ 2022학년도 신입생충원율 실적값은 100.0%, 달성도는 100.0%		
☞ 4차년도 목표값 달성하여 충족함		
☞ 3차년도 실적값 대비 8.4% 증가함		



## 재학생충원율(핵심)

지표명: 재학생충원율

정의: 학생정원 대비 정원 내 재학생 수 비율

자료산출식: (정원 내 재학생 수 / 학생정원) × 100

조사년도	정원내 재학생 수 (A)	학생정원 (B)	재학생충원율 (A/B)×100	목표값	비고
2019	3,014	3,420	88.1%	87.0%	
2020	2,930	3,310	88.5%	88.0%	
2021	2,833	3,235	87.6%	89.0%	
2022	2,829	3,075	92.0%	90.0%	
2023			#DIV/0!	90.0%	

### ※ 자료기준일

정원내 재학생 수, 학생정원: 조사년도 4.1.

### ※ 자체평가 내용

4차년도 실적값	92.0%	
4차년도 달성도	102.2%	
목표값 대비 증감	▲	2.0%
전년 대비 증감	▲	4.4%
☞ 2022학년도 재학생충원율 실적값은 92.0%, 달성도는 102.2%		
☞ 4차년도 목표값 대비 2.0% 초과하여 충족함		
☞ 3차년도 실적값 대비 4.4% 증가함		

## 중도탈락률

지표명: 중도탈락률

정의: 재적학생 수 대비 중도탈락학생 수 비율

자료산출식: (중도탈락학생 수 / 재적학생 수) × 100

조사년도 (기준연도)	중도탈락학생 수 (A)	재적학생 수 (B)	중도탈락률 (A/B)×100	목표값	비고
2019 (2018)	489	5,168	9.5%	10.0%	
2020 (2019)	358	4,988	7.2%	9.0%	
2021 (2020)	496	4,961	10.0%	8.0%	
2022 (2021)	509	4,595	11.1%	7.0%	
2023 (2022)			#DIV/0!	7.0%	

※ 실적 수준이 낮아야 우수한 지표

※ 자료기준일

중도탈락학생 수: 기준연도 3.1. ~ 다음연도 2.28.

재적학생 수: 기준연도 4.1.

※ 자체평가 내용

4차년도 실적값	11.1%	
4차년도 달성도	41.8%	
목표값 대비 증감	▲	4.1%
전년 대비 증감	▲	1.1%
☞ 2022학년도 중도탈락률 실적값은 11.1%, 달성도는 41.4% ☞ 4차년도 목표값 대비 4.1% 초과하여 미충족함 ☞ 3차년도 실적값 대비 1.1% 증가함		

## 학업유지지수

지표명: 학업유지지수

정의: 수강자 수 대비 출석미달 F자 수 비율과 재학생 수 대비 학사경고자 수 비율

자료산출식:  $10(\text{조정상수}) - \{[(\text{출석미달 F자 수} / \text{전체 수강자 수}) \times 100] + \{(\text{학사경고자 수} / \text{정원내외 재학생 수}) \times 100\}$

조사년도	출석미달 F자 수 (A)	전체 수강자 수 (B)	학사경고자 수 (C)	정원내외 재학생 수 (D)	학업유지지수 $10 - \{[(A/B) \times 100] + \{(C/D) \times 100\}$	목표값	비고
2019	745	57,974	89	3,506	6.2	3.7	
2020	1,071	56,612	122	3,484	4.6	4.0	
2021	680	53,369	96	3,326	5.8	4.4	
2022	638	51,293	124	3,348	5.1	5.9	2023.01. 기준
2023					#DIV/0!	6.0	

### ※ 자료기준일

출석미달 F자 수, 전체 수강자 수, 학사경고자 수: 조사년도 1, 2학기  
정원내외 재학생 수: 조사년도 4.1.

### ※ 자체평가 내용

4차년도 실적값	5.1	
4차년도 달성도	85.6%	
목표값 대비 증감	▽	-0.85
전년 대비 증감	▽	-0.79
<p>☞ 2022학년도 학업유지지수 실적값은 5.1, 달성도는 85.6%</p> <p>☞ 4차년도 목표값 대비 0.85 미달하여 미충족함</p> <p>☞ 3차년도 실적값 대비 0.79 감소함</p>		

# 교원확보율

지표명: 교원확보율

정의: 교원법정정원 대비 확보된 교원 수 비율

자료산출식: (교원 수 / 교원법정정원) × 100

조사년도	전임교원 (A)	겸임교원(환산) (B)	초빙교원(환산) (C)	교원 수 (D) = A+B+C	교원법정정원 (E)	교원확보율 (D/E)×100	목표값	비고
2019	85	56	0	141	160	88.1%	90.0%	
2020	83	53	1	137	154	89.0%	90.0%	
2021	84	50	4	138	153	90.2%	90.0%	
2022	86	48	0	134	144	93.1%	90.0%	
2023				0	0	#DIV/0!	90.0%	

## ※ 교원법정정원(학생정원 기준)

조사년도	구분	인문사회	자연과학	공학	예체능	합계
2019	학생정원	1,270	1,710	210	230	3,420
	교원법정정원	51	86	11	12	160
2020	학생정원	1,220	1,670	200	220	3,310
	교원법정정원	49	84	10	11	154
2021	학생정원	1,130	1,645	190	270	3,235
	교원법정정원	46	83	10	14	153
2022	학생정원	995	1,580	180	320	3,075
	교원법정정원	40	79	9	16	144
2023	학생정원					0
	교원법정정원	0	0	0	0	0

## ※ 자료기준일

전임교원, 겸임교원(환산), 초빙교원(환산): 조사년도 4.1.

## ※ 자체평가 내용

4차년도 실적값	93.1%	
4차년도 달성도	103.4%	
목표값 대비 증감	▲	3.1%
전년 대비 증감	▲	2.9%
☞ 2022학년도 교원확보율 실적값은 93.1%, 달성도는 103.4%		
☞ 4차년도 목표값 대비 3.1% 초과하여 충족함		
☞ 3차년도 실적값 대비 2.9% 증가함		

## 전임교원확보율(핵심)

지표명: 전임교원확보율

정의: 교원법정정원 대비 확보된 전임교원 수 비율

자료산출식: (전임교원 수 / 교원법정정원) × 100

조사년도	전임교원 수		교원법정정원		전임교원확보율			목표값	비고
	학생정원 기준 (A)	재학생 기준 (A')	학생정원 기준 (B)	재학생 기준 (B')	학생정원 기준 (C)=(A/B)×100	재학생 기준 (D)=(A'/B')×100	최소값 적용 MIN(C, D)		
2019	85	85	160	165	53.1%	51.5%	51.5%	55.0%	
2020	83	83	154	165	53.9%	50.3%	50.3%	56.0%	
2021	84	84	153	156	54.9%	53.8%	53.8%	57.0%	
2022	86	86	144	157	59.7%	54.8%	54.8%	58.0%	
2023			0	0	#DIV/0!	#DIV/0!	#DIV/0!	60.0%	

### ※ 교원법정정원(재학생 기준)

조사년도	구분	인문사회	자연과학	공학	예체능	합계
2019	정원내외 재학생 수	1,194	1,899	184	229	3,506
	교원법정정원	48	95	10	12	165
2020	정원내외 재학생 수	1,231	1,883	166	204	3,484
	교원법정정원	50	95	9	11	165
2021	정원내외 재학생 수	1,068	1,814	145	275	3,302
	교원법정정원	43	91	8	14	156
2022	정원내외 재학생 수	1,016	1,803	171	315	3,305
	교원법정정원	41	91	9	16	157
2023	정원내외 재학생 수					0
	교원법정정원	0	0	0	0	0

### ※ 자료기준일

전임교원 수: 조사년도 4.1.

### ※ 자체평가 내용

4차년도 실적값	54.8%	
4차년도 달성도	94.4%	
목표값 대비 증감	▽	-3.2%
전년 대비 증감	▲	0.9%

☞ 2022학년도 전임교원확보율 실적값은 54.8%, 달성도는 94.4%

☞ 4차년도 목표값 대비 3.2% 미달하여 미충족함

☞ 3차년도 실적값 대비 0.9% 증가함

## 전임교원 강의담당비율

지표명: 전임교원 강의담당비율

정의: 총 개설 강의학점 대비 전임교원이 담당하는 강의학점 비율

자료산출식: (전임교원 담당 강의학점 / 총 개설 강의학점) × 100

조사년도	전임교원 담당 강의학점 (A)	총 개설 강의학점 (B)	전임교원 강의담당비율 (A/B)×100	목표값	비고
2019	1,561.5	4,127.0	37.8%	38.0%	
2020	1,591.2	4,005.0	39.7%	39.0%	
2021	1,569.3	3,989.0	39.3%	40.0%	
2022	1,698.5	3,867.0	43.9%	40.0%	
2023			#DIV/0!	40.0%	

### ※ 자료기준일

전임교원 담당 강의학점, 총 개설 강의학점: 조사년도 4.1.(1학기) + 10.1.(2학기)

### ※ 자체평가 내용

4차년도 실적값	43.9%	
4차년도 달성도	109.8%	
목표값 대비 증감	▲	3.9%
전년 대비 증감	▲	4.6%
☞ 2022학년도 전임교원 강의담당비율 실적값은 43.9%, 달성도는 109.8%		
☞ 4차년도 목표값 대비 3.9% 초과하여 충족함		
☞ 3차년도 실적값 대비 4.6% 증가함		

## 전임교원 1인당 연구실적

지표명: 전임교원 1인당 연구실적

정의: 전임교원 1인당 연구실적

자료산출식: (논문실적 + 저·역서실적) / 전임교원 수

조사년도 (기준연도)	논문실적 (A)	저·역서실적 (B)	전임교원 수 (C)	전임교원 1인당 연구실적 (A+B)/C	목표값	비고
2019 (2018)	23.8195	31.4790	85	0.65	0.50	
2020 (2019)	19.2166	18.9599	83	0.46	0.60	
2021 (2020)	27.3459	9.2584	84	0.44	0.60	
2022 (2021)	25.0011	30.3703	86	0.64	0.60	
2023 (2022)				#DIV/0!	0.60	

### ※ 자료기준일

논문실적, 저·역서실적: 기준연도 1.1. ~ 12.31.

전임교원 수: 조사년도 4.1.

### ※ 자체평가 내용

4차년도 실적값	0.64	
4차년도 달성도	107.3%	
목표값 대비 증감	▲	0.04
전년 대비 증감	▲	0.21
↳ 2022학년도 전임교원 1인당 연구실적 실적값은 0.64, 달성도는 107.3% ↳ 4차년도 목표값 대비 0.04 초과하여 충족함 ↳ 3차년도 실적값 대비 0.21 증가함		

## 교육품질관리(CQI) 자체평가결과

지표명: 교육품질관리(CQI) 평가결과

정의: 학과 교육품질관리(CQI) 자체평가결과 평균

자료산출식: (전체학과 정량평가결과 + 전체학과 정성평가결과) / 전체학과 수

조사년도 (기준연도)	전체학과 정량평가결과 (A)	전체학과 정성평가결과 (B)	전체학과 수 (C)	교육품질관리 평가결과 (A+B)/C	목표값	비고
2019 (2018)	784.00	951.32	24	72.3	79.0	
2020 (2019)	903.89	1,032.12	25	77.4	79.0	
2021 (2020)	907.50	1,136.62	27	75.7	79.0	
2022 (2021)	989.50	1,173.67	27	80.1	79.0	
2023 (2022)				#DIV/0!	79.0	

### ※ 자료기준일

전체학과 정량평가결과, 정성평가결과: 기준연도 1, 2학기

### ※ 자체평가 내용

4차년도 실적값	80.1	
4차년도 달성도	101.4%	
목표값 대비 증감	▲	1.1
전년 대비 증감	▲	4.4
☞ 2022학년도 교육품질관리(CQI) 평가결과 실적값은 80.1, 달성도는 101.4%		
☞ 4차년도 목표값 대비 1.1 초과하여 충족함		
☞ 3차년도 실적값 대비 4.4 증가함		



## 학생 비교과프로그램

지표명: 학생 비교과프로그램 참여율

정의: 재학생 수 대비 학습역량강화, 취·창업지원, 진로심리상담 참여 학생 수 비율

자료산출식:  $\{(학습역량강화 + 취·창업지원 + 진로심리상담 참여 학생 수) / 4.1. + 10.1. 정원내외 재학생 수 평균\} \times 100$

조사년도	학습역량강화 참여 학생 수 (A)	취·창업지원 참여 학생 수 (B)	진로심리상담 참여 학생 수 (C)	4.1. 정원내외 재학생 수 (D)	10.1. 정원내외 재학생 수 (E)	4.1. + 10.1. 정원내외 재학생 수 평균 (F)=(D+E)/2	학생 비교과프로그램 참여율 $\{(A+B+C)/F\} \times 100$	목표값	비고
2019	4,352	5,128	6,490	3,506	3,328	3,417.0	467.4%	320.0%	
2020	5,724	4,654	4,064	3,484	3,177	3,330.5	433.6%	325.0%	
2021	4,874	5,378	3,147	3,326	3,088	3,207.0	417.8%	330.0%	
2022	3,809	4,919	2,573	3,348	3,096	3,222.0	350.7%	340.0%	
2023						0.0	#DIV/0!	350.0%	

### ※ 자체평가 내용

4차년도 실적값	350.7%	
4차년도 달성도	103.2%	
목표값 대비 증감	▲	10.7%
전년 대비 증감	▽	-67.1%
☞ 2022학년도 학생 비교과프로그램 참여율 실적값은 350.7%, 달성도는 103.2% ☞ 4차년도 목표값 대비 10.7% 초과하여 충족함 ☞ 3차년도 실적값 대비 67.1% 감소함		

## 학생 상담 및 지도 실적

지표명: 학생 상담 및 지도 실적

정의: 전임교원의 학생 기초상담 실적

자료산출식: 전임교원 학생기초상담 건수 / 전임교원 수

조사년도	전임교원 학생기초상담 건수 (A)	전임교원 수 (B)	학생 상담 및 지도 실적 A/B	목표값	비고
2019	6,228	85	73.3	80.0	2020.01. 기준
2020	8,714	83	105.0	80.0	2021.01. 기준
2021	8,010	84	95.4	80.0	2022.01. 기준
2022	9,224	86	107.3	80.0	2023.01. 기준
2023			#DIV/0!	80.0	

### ※ 자료기준일

전임교원 학생기초상담 건수: 조사년도 1, 2학기

전임교원 수: 조사년도 4.1.

### ※ 자체평가 내용

4차년도 실적값	107.3	
4차년도 달성도	134.1%	
목표값 대비 증감	▲	27.3
전년 대비 증감	▲	11.9
☞ 2022학년도 학생 상담 및 지도 실적값은 107.3건, 달성도는 134.1%		
☞ 4차년도 목표값 대비 27.3건 초과하여 충족함		
☞ 3차년도 실적값 대비 11.9건 증가함		

## 강좌당 학생 수

지표명: 강좌당 학생 수

정의: 전공교과 개설 강좌 수 대비 수강학생 수 비율

자료산출식: 총 수강학생 수 / 총 개설강좌 수

조사년도	총 수강학생 수		총 개설강좌 수		강좌당 학생 수 (A+B)/(C+D)	목표값	비고
	1학기 (A)	2학기 (B)	1학기 (C)	2학기 (D)			
2019	25,023	23,200	771	751	31.7	39.3	
2020	24,869	22,620	765	722	31.9	39.2	
2021	23,474	20,556	767	714	29.7	39.1	
2022	23,051	19,230	745	671	29.9	39.1	
2023					#DIV/0!	39.1	

※ 실적 수준이 낮아야 우수한 지표

※ 자료기준일

총 수강학생 수, 총 개설강좌 수: 조사년도 4.1.(1학기) + 10.1.(2학기)

※ 자체평가 내용

4차년도 실적값	29.9	
4차년도 달성도	123.6%	
목표값 대비 증감	▽	-9.2
전년 대비 증감	▲	0.2
<p>☞ 2022학년도 강좌당 학생 수 실적값은 29.9명, 달성도는 123.6%</p> <p>☞ 4차년도 목표값 대비 9.2명 감소하여 충족함</p> <p>☞ 3차년도 실적값 대비 0.2명 증가함</p>		

# 교육비환원율(핵심)

지표명: 교육비환원율

정의: 등록금 수입 대비 환원된 교육비 비율

자료산출식: (총 교육비 / 등록금 수입 총액) × 100

※ 교비회계: 결산서 상 자금계산서 / 산단회계: 결산서 상 현금흐름표

※ 등록금 수입은 교비회계 결산서 내 자금계산서 상의 "입학금", "수업료", "계절학기 수업료" / "단기수강료" 제외

조사년도 (기준연도)	총 교육비 (G)=(A+B+C+D+E)-F							등록금 수입 총액 (H)	교육비환원율 (G/H)×100	목표값	비고
	교육비		도서관입비 (C)	기계기구 매입(취득)비 최근 5년 평균 (D)	건축비 최근 5년 평균 2.5% (E)	국가장학금 (1유형 및 다자녀) (F)	합계 (G)				
	교비회계 교육비 (A)	산단회계 교육비 (B)									
2019 (2018회계)	31,547,102,054	6,324,560,678	92,794,390	851,837,725	127,030,764	8,228,594,930	30,714,730,681	20,509,430,760	149.8%	145.0%	
2020 (2019회계)	29,457,883,875	6,158,943,367	94,667,380	944,556,529	136,035,739	8,128,447,160	28,663,639,730	20,289,415,450	141.3%	145.0%	
2021 (2020회계)	30,429,310,378	6,343,548,172	96,362,280	1,110,439,774	139,224,639	8,156,730,270	29,962,154,973	19,423,832,110	154.3%	145.0%	
2022 (2021회계)	29,444,966,301	6,547,326,794	98,048,140	1,228,248,964	116,436,517	7,943,546,020	29,491,480,696	18,583,381,350	158.7%	145.0%	
2023 (2022회계)	0	0		1,012,038,663	58,161,591		1,070,200,254		#DIV/0!	145.0%	

※ 교비회계 교육비 및 산단회계 교육비

조사년도 (기준연도)	교비회계 교육비 (A)=(a+b+c)-d					산단회계 교육비 (B)=a'+b'+c'+d'				
	보수 (a)	관리운영비 (b)	연구학생경비 (c)	입시관리비 (d)	합계 (A)	산학협력비 (a')	지원금사업비 (b')	간접비사업비 (c')	일반관리비 (d')	합계 (B)
2019 (2018회계)	13,322,671,830	4,813,196,626	13,507,168,514	95,934,916	31,547,102,054	352,039,690	5,779,961,312	5,166,100	187,393,576	6,324,560,678
2020 (2019회계)	11,558,624,427	4,505,503,910	13,476,697,658	82,942,120	29,457,883,875	188,278,840	5,842,002,794	3,925,850	124,735,883	6,158,943,367
2021 (2020회계)	12,303,567,418	4,602,701,408	13,574,260,170	51,218,618	30,429,310,378	0	6,244,523,378	10,839,270	88,185,524	6,343,548,172
2022 (2021회계)	11,953,299,311	4,233,824,769	13,297,374,001	39,531,780	29,444,966,301	1,280,000	6,389,247,320	51,224,054	105,575,420	6,547,326,794
2023 (2022회계)					0					0

※ 기계기구매입비 및 건축비

조사년도 (기준연도)	기계기구매입(취득)비 (교비회계+산단회계)			교비회계 증 건축비 (건물매입비+건설가계정)		
	교비회계	산단회계	합계	건물매입비	건설가계정	건축비 2.5%
2015 (2014회계)	1,086,648,230	8,800,000	1,095,448,230	68,000,000	315,300,000	9,582,500
2016 (2015회계)	910,640,310	13,905,965	924,546,275	200,147,700	70,700,000	6,771,193
2017 (2016회계)	187,392,000	3,460,590	190,852,590	394,000,000	4,171,974,520	114,149,363
2018 (2017회계)	680,788,160	400,263,345	1,081,051,505	0	11,654,985,162	291,374,629
2019 (2018회계)	760,031,570	207,258,454	967,290,024	304,805,660	8,226,239,727	213,276,135
2020 (2019회계)	453,207,550	1,105,834,700	1,559,042,250	501,010,000	1,683,285,130	54,607,378
2021 (2020회계)	169,998,970	1,583,963,530	1,753,962,500	402,013,700	506,614,000	22,715,693
2022 (2021회계)	10,949,090	768,949,450	779,898,540	8,350,000	0	208,750
2023 (2022회계)			0			0

※ 자체평가 내용

4차년도 실적값	158.7%	
4차년도 달성도	109.4%	
목표값 대비 증감	▲	13.7%
전년 대비 증감	▲	4.4%

↳ 2022학년도 교육비환원율 실적값은 158.7%, 달성도는 109.4%  
 ↳ 4차년도 목표값 대비 13.7% 초과하여 충족함  
 ↳ 3차년도 실적값 대비 4.4% 증가함

## 장학금지급률

지표명: 장학금지급률

정의: 등록금 수입 대비 장학금 지급액 비율

자료산출식: {(교내장학금 + 교외장학금(사설 및 기타)) / 등록금 수입 총액} × 100

※ 등록금 수입은 교비회계 결산서 내 자금계산서 상의 "입학금", "수업료", "계절학기 수업료" / "단기수강료" 제외

※ 등록금 수입 금액은 대학정보공시 '12-다. 장학금 수혜현황'의 등록금 수입 금액과 상이함

조사년도 (기준연도)	교내장학금 (A)	교외장학금 (사설 및 기타) (B)	등록금 수입 (C)	장학금지급률 {(A+B)/C}×100	목표값	비고
2019 (2018회계)	2,938,122,830	61,839,900	20,509,430,760	14.6%	15.2%	
2020 (2019회계)	3,032,003,170	46,087,000	20,289,415,450	15.2%	15.2%	
2021 (2020회계)	3,234,515,160	79,025,500	19,423,832,110	17.1%	15.2%	
2022 (2021회계)	3,206,414,634	61,523,000	18,583,381,350	17.6%	15.2%	
2023 (2022회계)				#DIV/0!	15.2%	

### ※ 자체평가 내용

4차년도 실적값	17.6%	
4차년도 달성도	115.7%	
목표값 대비 증감	▲	2.4%
전년 대비 증감	▲	0.5%
☞ 2022학년도 장학금지급률 실적값은 17.6%, 달성도는 115.7%		
☞ 4차년도 목표값 대비 2.4% 초과하여 충족함		
☞ 3차년도 실적값 대비 0.5% 증가함		

## 학생1인당 실험실습비

지표명: 학생1인당 실험실습비

정의: 재학생 수 대비 실험실습비 금액

자료산출식: (교비회계 실험실습비 + 산단회계 실험실습비) / 4.1. 정원내외 재학생 수

조사년도 (기준연도)	교비회계 실험실습비 (A)	산단회계 실험실습비 (B)	4.1. 정원내외 재학생 수 (C)	학생 1인당 실험실습비 (A+B)/C	목표값	비고
2019 (2018회계)	617,086,282	715,576,451	3,495	381,305.5	157,000.0	
2020 (2019회계)	538,851,138	1,410,869,178	3,506	556,109.6	157,000.0	
2021 (2020회계)	463,142,481	1,487,642,611	3,484	559,926.8	157,000.0	
2022 (2021회계)	241,421,010	1,965,031,281	3,326	663,395.2	157,000.0	
2023 (2022회계)				#DIV/0!	157,000.0	

### ※ 자체평가 내용

4차년도 실적값	663,395.2	
4차년도 달성도	422.5%	
목표값 대비 증감	▲	506,395.2
전년 대비 증감	▲	103,468.3
↳ 2022학년도 학생1인당 실험실습비 실적값은 663,395.2원, 달성도는 422.5% ↳ 4차년도 목표값 대비 506,395.2원 초과하여 충족함 ↳ 3차년도 실적값 대비 103,468.3원 증가함		

## 학생1인당 도서구입비

지표명: 학생1인당 도서구입비

정의: 재학생 수 대비 도서구입비 금액

자료산출식: 자료구입비 / 4.1. 정원내외 재학생 수

조사년도 (기준연도)	자료구입비 (A)	4.1. 정원내외 재학생 수 (B)	학생 1인당 도서구입비 A/B	목표값	비고
2019 (2018회계)	110,337,990	3,495	31,570.2	31,000.0	
2020 (2019회계)	130,850,676	3,506	37,321.9	31,000.0	
2021 (2020회계)	134,465,676	3,484	38,595.2	31,000.0	
2022 (2021회계)	136,260,697	3,326	40,968.3	31,000.0	
2023 (2022회계)			#DIV/0!	31,000.0	

### ※ 자체평가 내용

4차년도 실적값	40,968.3	
4차년도 달성도	132.2%	
목표값 대비 증감	▲	9,968.3
전년 대비 증감	▲	2,373.1
☞ 2022학년도 학생1인당 도서구입비 실적값은 40,968.3원, 달성도는 132.2% ☞ 4차년도 목표값 대비 9,968.3원 초과하여 충족함 ☞ 3차년도 실적값 대비 2,373.1원 증가함		

## 교사확보율

지표명: 교사확보율

정의: 기준면적 대비 보유면적(기본시설+지원시설+연구시설) 비율

자료산출식:  $\{(기본시설+지원시설+연구시설\ 면적) / 기준면적\} \times 100$

※ 기준면적은 입학정원 기준

조사년도	기본시설 면적 (A)	지원시설 면적 (B)	연구시설 면적 (C)	기준면적 (D)	교사확보율 $\{(A+B+C)/D\} \times 100$	목표값	비고
2019	48,968	18,789	0	34,840	194.5%	161.3%	
2020	49,986	18,706	0	35,163	195.4%	161.3%	
2021	48,218	18,429	0	34,665	192.3%	161.3%	
2022	48,206	18,428	0	32,692	203.8%	161.3%	
2023					#DIV/0!	161.3%	

※ 자료기준일

기본시설, 지원시설, 연구시설 면적 및 기준면적: 조사년도 4.1.

※ 자체평가 내용

4차년도 실적값	203.8%	
4차년도 달성도	126.4%	
목표값 대비 증감	▲	42.5%
전년 대비 증감	▲	11.6%
☞ 2022학년도 교사확보율 실적값은 203.8%, 달성도는 126.4% ☞ 4차년도 목표값 대비 42.5% 초과하여 충족함 ☞ 3차년도 실적값 대비 11.6% 증가함		



## 가족회사 체결 및 유지 실적

지표명: 가족회사 체결 및 유지 실적

정의: 산업체와 가족회사를 체결한 실적 및 체결한 산업체와 가족회사를 유지한 실적

자료산출식: 가족회사 체결 건수 + 유지 건수

조사년도	가족회사 체결 건수 (A)	유지 건수 (B)	가족회사 체결 및 유지 실적 A+B	목표값	비고
2019	159	295	454	340	2020.01. 기준
2020	121	256	377	355	2021.01. 기준
2021	83	243	326	370	2022.01. 기준
2022	157	166	323	385	2023.01. 기준
2023			0	400	

### ※ 자체평가 내용

4차년도 실적값	323	
4차년도 달성도	83.9%	
목표값 대비 증감	▽	-62
전년 대비 증감	▽	-3
☞ 2022학년도 가족회사 체결 및 유지 실적값은 323건, 달성도는 83.9% ☞ 4차년도 목표값 대비 62건 미달하여 미충족함 ☞ 3차년도 실적값 대비 3건 감소함		

## 현장실습이수율

지표명: 현장실습이수율

정의: 현장실습 대상 학생 수 대비 현장실습 이수 학생 수 비율

자료산출식: {현장실습 이수자 수 / (4.1.+10.1. 재학생 수 평균)} × 100

조사년도	현장실습 이수자 수 (A)	4.1. 정원내외 재학생 수 (B)	10.1. 정원내외 재학생 수 (C)	4.1. + 10.1. 정원내외 재학생 수 평균 (D)=(B+C)/2	현장실습이수율 (A/D)×100	목표값	비고
2019	1,436	3,506	3,328	3,417.0	42.0%	42.0%	2020.01. 기준
2020	1,601	3,484	3,177	3,330.5	48.1%	42.0%	2021.01. 기준
2021	4,053	3,326	3,088	3,207.0	126.4%	42.0%	2022.01. 기준
2022	3,234	3,348	3,096	3,222.0	100.4%	42.0%	2023.01. 기준
2023				0.0	#DIV/0!	42.0%	

### ※ 자체평가 내용

4차년도 실적값	100.4%	
4차년도 달성도	239.0%	
목표값 대비 증감	▲	58.4%
전년 대비 증감	▽	-26.0%
☞ 2022학년도 현장실습이수율 실적값은 100.4%, 달성도는 239.0%		
☞ 4차년도 목표값 대비 58.4% 초과하여 충족함		
☞ 3차년도 실적값 대비 26.0% 감소함		

## 취업률(핵심)

지표명: 취업률

정의: 취업대상자 수 대비 취업자 수 비율

자료산출식: [취업자 수 / {졸업자 수 - (진학자 + 입대자 + 취업불가능자 + 외국인유학생 + 건강보험직장가입제외대상자)}] × 100

※ 대학정보공시 5-다 항목(입학당시 기취업자 포함)

조사년도 (기준연도)	취업자							졸업자 (B)	진학자 (C)	입대자 (D)	취업 불가능자 (E)	외국인 유학생 (F)	건보 직장가입 제외 대상자 (G)	취업률 [A/{B- (C+D+E+F+G)}] ×100	목표값	비고
	건보 DB연계 취업자	해외 취업자	농림 어업 증사자	개인 창작활동 증사자	1인 창(사)업자	프리랜서	합계 (A)									
2019 (2018.12.31.)	696	8	0	0	21	17	742	1,269	72	45	1	2	29	66.3%	66.6%	2017.08. + 2018.02. 졸업자
2020 (2019.12.31.)	678	0	0	0	30	28	736	1,353	96	58	0	25	29	64.3%	69.3%	2018.08. + 2019.02. 졸업자
2021 (2020.12.31.)	562	0	0	0	26	25	613	1,242	98	57	0	31	35	60.0%	72.0%	2019.08. + 2020.02. 졸업자
2022 (2021.12.31.)	599	1	8	0	17	23	648	1,309	99	60	1	101	30	63.7%	73.4%	2020.08. + 2021.02. 졸업자
2023 (2022.12.31.)							0							#DIV/0!	74.6%	2021.08. + 2022.02. 졸업자

※ 자체평가 내용

4차년도 실적값	63.7%	
4차년도 달성도	86.7%	
목표값 대비 증감	▽	-9.7%
전년 대비 증감	▲	3.6%
☞ 2022학년도 취업률 실적값은 63.7%, 달성도는 86.7% ☞ 4차년도 목표값 대비 9.7% 미달하여 미충족함 ☞ 3차년도 실적값 대비 3.6% 증가함		

# 유지취업률

지표명: 유지취업률

정의: 건강보험직장가입자 대비 3월·6월(2차) 건강보험직장가입자로 유지된 비율

자료산출식: (당해연도 3월·6월 모두 건강보험직장가입자 수 / 전년도 12월 건강보험직장가입자 수) × 100

조사년도	졸업자	당해연도 3월·6월 모두 건보직장가입자 수 (A)	전년도 12월 건보직장가입자 수 (B)	유지취업률 (A/B)×100	목표값	비고		
2019	1,269	574	696	82.5%	81.0%	2017.08. + 2018.02. 졸업자 (2018.12.31.)	당해연도 3월·6월 건보직장가입자 (2019.03. + 2019.06.)	전년도 12월 건보직장가입자 (2018.12.31.)
2020	1,353	553	678	81.6%	81.0%	2018.08. + 2019.02. 졸업자 (2019.12.31.)	당해연도 3월·6월 건보직장가입자 (2020.03. + 2020.06.)	전년도 12월 건보직장가입자 (2019.12.31.)
2021	1,242	476	562	84.7%	81.0%	2019.08. + 2020.02. 졸업자 (2020.12.31.)	당해연도 3월·6월 건보직장가입자 (2021.03. + 2021.06.)	전년도 12월 건보직장가입자 (2020.12.31.)
2022	1,309	504	599	84.1%	81.0%	2020.08. + 2021.02. 졸업자 (2021.12.31.)	당해연도 3월·6월 건보직장가입자 (2022.03. + 2022.06.)	전년도 12월 건보직장가입자 (2021.12.31.)
2023	0		0	#DIV/0!	81.0%	2021.08. + 2022.02. 졸업자 (2022.12.31.)	당해연도 3월·6월 건보직장가입자 (2023.03. + 2023.06.)	전년도 12월 건보직장가입자 (2022.12.31.)

## ※ 자체평가 내용

4차년도 실적값	84.1%	
4차년도 달성도	103.9%	
목표값 대비 증감	▲	3.1%
전년 대비 증감	▽	-0.6%
☞ 2022학년도 유지취업률 실적값은 84.1%, 달성도는 103.9%		
☞ 4차년도 목표값 대비 3.1% 초과하여 충족함		
☞ 3차년도 실적값 대비 0.6% 감소함		

## 사회맞춤형 협약산업체 취업률

지표명: 사회맞춤형 협약산업체 취업률

정의: LINC+사업 협약반 학생 수 대비 협약업체 취업자 수 비율

자료산출식: (협약산업체 취업자 수 / 채용협약인원 수) × 100

조사년도	협약산업체 취업자 수 (A)	채용협약인원 수 (B)	사회맞춤형 협약산업체 취업률 (A/B)×100	목표값	비고
2019	82	180	45.6%	41.7%	2020.01. 기준
2020	100	180	55.6%	49.3%	2021.01. 기준
2021	107	155	69.0%	56.9%	2021.12. 기준
2022	69	180	38.3%	64.6%	2022.12. 기준
2023			#DIV/0!	80.0%	

### ※ 자체평가 내용

4차년도 실적값	38.3%	
4차년도 달성도	59.3%	
목표값 대비 증감	▽	-26.3%
전년 대비 증감	▽	-30.7%
☞ 2022학년도 사회맞춤형 협약산업체 취업률 실적값은 38.3%, 달성도는 59.3% ☞ 4차년도 목표값 대비 26.3% 미달하여 미충족함 ☞ 3차년도 실적값 대비 30.7% 감소함		

## 진학률

지표명: 진학률

정의: 졸업자 수 대비 진학자 수 비율

자료산출식: (진학자 수 / 졸업자 수) × 100

조사년도 (기준연도)	진학자 수 (A)	졸업자 수 (B)	진학률 (A/B)×100	목표값	비고	
2019 (2018)	72	1,269	5.7%	4.6%	2017.08. + 2018.02. 졸업자 중 진학자	2017.08. + 2018.02. 졸업자 (2018.12.31.)
2020 (2019)	96	1,353	7.1%	4.7%	2018.08. + 2019.02. 졸업자 중 진학자	2018.08. + 2019.02. 졸업자 (2019.12.31.)
2021 (2020)	98	1,242	7.9%	4.8%	2019.08. + 2020.02. 졸업자 중 진학자	2019.08. + 2020.02. 졸업자 (2020.12.31.)
2022 (2021)	99	1,309	7.6%	4.9%	2020.08. + 2021.02. 졸업자 중 진학자	2020.08. + 2021.02. 졸업자 (2021.12.31.)
2023 (2022)		0	#DIV/0!	5.0%	2021.08. + 2022.02. 졸업자 중 진학자	2021.08. + 2022.02. 졸업자 (2022.12.31.)

### ※ 자체평가 내용

4차년도 실적값	7.6%	
4차년도 달성도	154.3%	
목표값 대비 증감	▲	2.7%
전년 대비 증감	▽	-0.3%
☞ 2022학년도 진학률 실적값은 7.6%, 달성도는 154.3% ☞ 4차년도 목표값 대비 2.7% 초과하여 충족함 ☞ 3차년도 실적값 대비 0.3% 감소함		

## 자격증취득률

지표명: 자격증취득률

정의: 졸업자 수 대비 자격증 취득학생 수 비율

자료산출식: (자격증취득자 수 / 졸업자 수) × 100

### ※ 교육기본통계 기준

조사년도	자격증 취득자 수 (A)	졸업자 수 (B)	자격증취득률 (A/B)×100	목표값	비고
2019	385	1,342	28.7%	26.0%	2019.02. + 2019.08. 졸업자
2020	449	1,298	34.6%	30.0%	2020.02. + 2020.08. 졸업자
2021	459	1,269	36.2%	35.0%	2021.02. + 2021.08. 졸업자
2022	518	1,215	42.6%	40.0%	2022.02. + 2022.08. 졸업자
2023			#DIV/0!	45.0%	2023.02. + 2023.08. 졸업자

### ※ 자체평가 내용

4차년도 실적값	42.6%	
4차년도 달성도	106.6%	
목표값 대비 증감	▲	2.6%
전년 대비 증감	▲	6.4%
☞ 2022학년도 자격증취득률 실적값은 42.6%, 달성도는 106.6%		
☞ 4차년도 목표값 대비 2.6% 초과하여 충족함		
☞ 3차년도 실적값 대비 6.4% 증가함		

## IST인증률(핵심)

지표명: IST인증률

정의: 졸업자 수 대비 IST인증 취득학생 수 비율

자료산출식: (IST인증자 수 / 2월 졸업자 수) × 100

조사년도	IST인증자 수 (A)	2월 졸업자 수 (B)	IST인증률 (A/B)×100	목표값	비고	
2019	426	1,180	36.1%	35.0%	2020.01. 기준	2020.02. 졸업자 (2019 전기 졸업자)
2020	487	1,191	40.9%	38.0%	2021.01. 기준	2021.02. 졸업자 (2020 전기 졸업자)
2021	545	1,157	47.1%	42.0%	2022.01. 기준	2022.02. 졸업자 (2021 전기 졸업자)
2022	648	1,153	56.2%	46.0%	2023.01. 기준	2023.02. 졸업자 (2022 전기 졸업자)
2023			#DIV/0!	50.0%		2024.02. 졸업자 (2023 전기 졸업자)

### ※ 자체평가 내용

4차년도 실적값	56.2%	
4차년도 달성도	122.2%	
목표값 대비 증감	▲	10.2%
전년 대비 증감	▲	9.1%
☞ 2022학년도 IST인증률 실적값은 56.2%, 달성도는 122.2% ☞ 4차년도 목표값 대비 10.2% 초과하여 충족함 ☞ 3차년도 실적값 대비 9.1% 증가함		



## 교육수요자 만족도

지표명: 교육수요자 만족도

정의: 재학생, 졸업생, 산업체 만족도 조사 결과

자료산출식: (재학생 만족도 × 0.6) + (졸업생 만족도 × 0.2) + (산업체 만족도 × 0.2)

조사년도	재학생		졸업생		산업체		교육수요자 만족도 (A×0.6)+(B×0.2)+(C×0.2)	목표값	비고
	응답자 수	만족도 점수 (A)	응답자 수	만족도 점수 (B)	응답자 수	만족도 점수 (C)			
2019	1,907	3.48	204	3.71	117	4.07	3.6	3.7	
2020	1,947	3.75	381	4.02	209	4.35	3.9	3.9	
2021	1,966	3.80	203	4.25	144	4.37	4.0	4.2	
2022	2,013	3.88	212	4.31	149	4.44	4.1	4.2	
2023							0.0	4.2	

### ※ 자체평가 내용

4차년도 실적값	4.1	
4차년도 달성도	97.1%	
목표값 대비 증감	▽	-0.1
전년 대비 증감	▲	0.1
☞ 2022학년도 교육수요자 만족도 실적값은 4.1점, 달성도는 97.1% ☞ 4차년도 목표값 대비 0.1점 미달하여 미충족함 ☞ 3차년도 실적값 대비 0.1점 증가함		